

## U+포켓빔 펌웨어 업데이트 절차서

시스템 요구사항:

- 윈도우 7 이나 이후 버전 (데스크탑이나 노트북컴퓨터)

필수 응용 파일 및 프로그램:

- UPocketBeam\_Update\_v235.zip
  - UPocketBeam\_v235.exe
  - DriverAssistant\_v4.2
  - UPocketBeam.LMY48Y.XXXXXXXXXX.img (또는 다른 펌웨어 파일)

주의 : 펌웨어 업데이트를 하기전에 U+포켓빔을 50%까지 충전하여주십시오.

펌웨어 업데이트중에 제품이 배터리 부족으로 방전되는 현상을 예방하기 위함입니다.

**업데이트 후에는 현재 기기에 저장되어있는 파일들이 모두 삭제되니 반드시 백업을 해두시길 권장합니다.**

### 펌웨어 업데이트 방법

1. “UPocketBeam\_Update\_v235” 압축파일 (zip)을 다운로드하여 PC에 저장합니다. 저장 후, 압축을 해제합니다.

주의 : 압축풀기를 실행할 때, 경로에 한글이 포함되어있으면 응용 파일들이 정상적으로 동작하지 않습니다.

직접 C 드라이브나 D 드라이브, 또는 경로에 한글이 포함되어있지않은 폴더에 압축을 해제하세요.

새 폴더를 생성하여 압축풀기를 실행할 경우, 반드시 숫자나 영문 알파벳을 사용하여 저장하세요.

2. 압축을 해제한후 “DriverAssistant\_v4.2” 파일을 열고, “DriverInstall.exe” 실행파일을 클릭하여 설치합니다.

ADBDriver	1/31/2017 3:08 PM	File folder	
bin	1/31/2017 3:08 PM	File folder	
Driver	1/31/2017 3:08 PM	File folder	
Log	1/19/2017 7:15 PM	File folder	
config	5/23/2015 9:34 AM	Configuration sett...	1 KB
<input checked="" type="checkbox"/> DriverInstall	5/23/2015 9:34 AM	Application	489 KB
Readme	5/23/2015 9:34 AM	Text Document	1 KB

3. 설치가 완료되면 “UPocketBeam\_v235.exe” 실행파일을 클릭하여 프로그램을 실행합니다 (별도의 설치는 필요없습니다).

bin	1/31/2017 3:08 PM	File folder	
Language	1/31/2017 3:08 PM	File folder	
Log	1/31/2017 3:13 PM	File folder	
Android 工具手	5/23/2015 9:34 AM	Adobe Acrobat 7....	1,507 KB
<input checked="" type="checkbox"/> AndroidTool	5/23/2015 9:34 AM	Application	1,031 KB
config.cfg	6/6/2015 11:19 AM	CFG File	6 KB
config	10/12/2015 9:12 AM	Configuration sett...	2 KB
tool_error.dmp	2/4/2016 5:53 PM	DMP File	187 KB

4. “UPocketBeam\_v235” 실행파일이 열리면 아래 화면이 나타납니다.

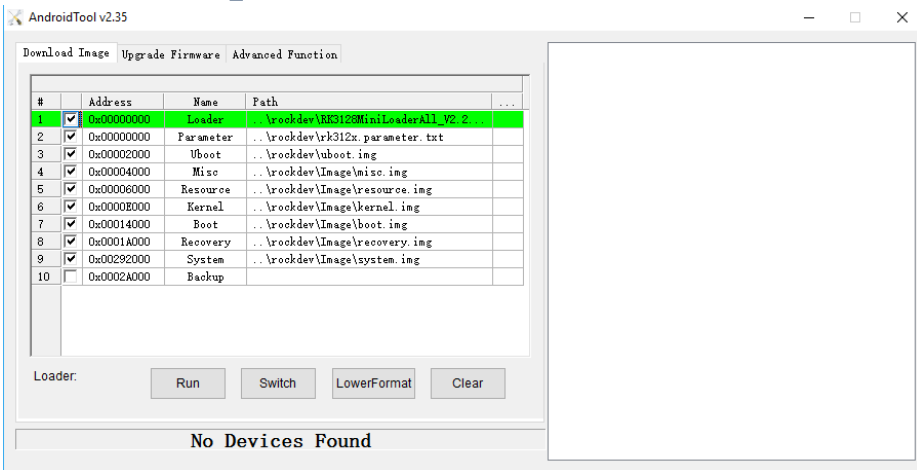

5. 아포켓빔의 전원을 켭니다. 아포켓빔 로딩이 완료되면 제공된 USB 케이블 (USB C to A)을 사용하여 PC와 연결합니다.

6. PC가 아포켓빔을 인식하면 프로그램 창 하단에 “Found One MSC Device” 라는 메시지가 표기됩니다.  
(각 PC 성능에 따라서 아포켓빔을 인식하는데 20 초에서 1분정도 소요될 수 있습니다).

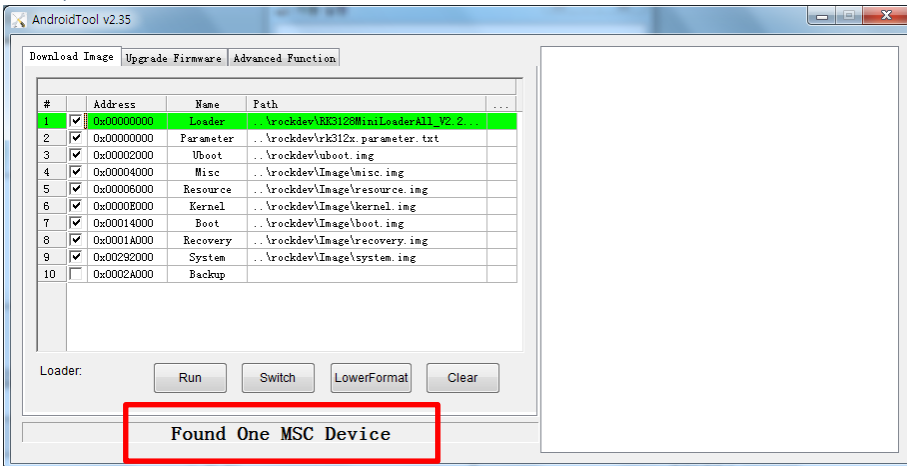

7. 상단메뉴에 위치한 “Upgrade Firmware” 옵션을 클릭합니다.

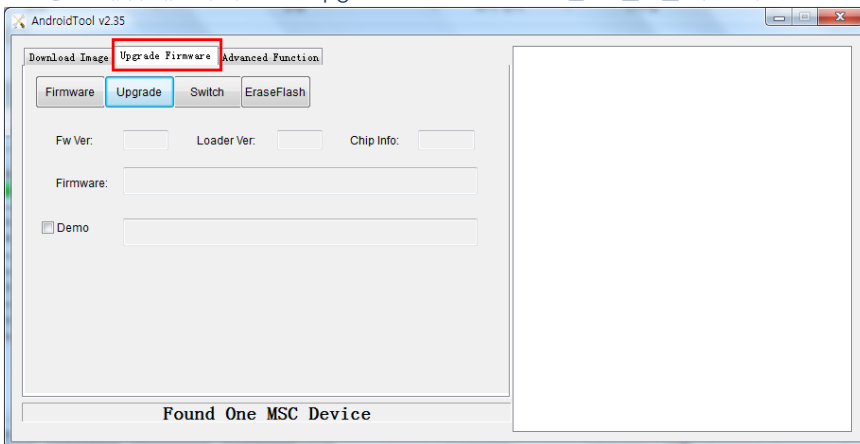

8. 아래에 위치한 “Firmware” 이라는 옵션을 클릭합니다.  
 압축파일에 포함되어있는 펌웨어 “U+PocketBeam.LMY48Y.XXXXXXXXXX.img” (또는 다른 펌웨어파일)  
 파일을 찾아 선택합니다.

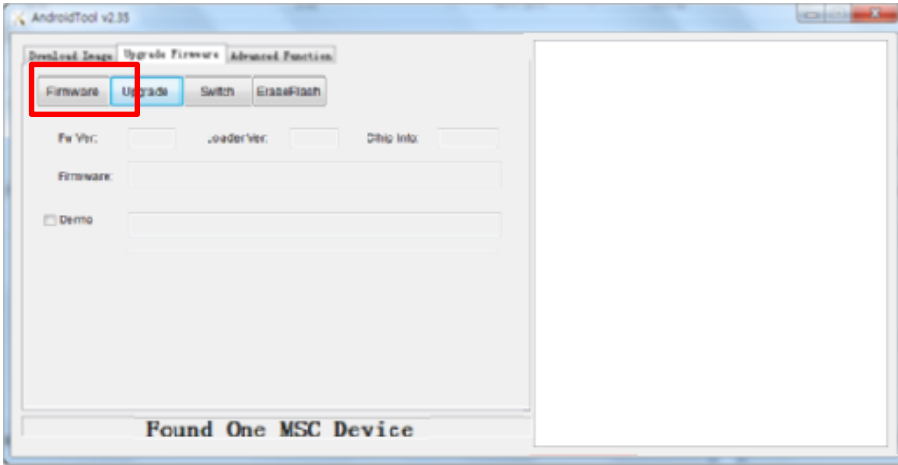

9. “U+PocketBeam.LMY48Y.XXXXXXXXXX.img” (또는 다른 펌웨어파일) 파일이 선택되었으면, Firmware 파일명  
 확인 후 “Switch” 옵션을 클릭합니다.  
 “Switch” 옵션이 선택되면 프로그램 창 하단에 메시지가 “Found One MSC Device” 에서 “Found One LOADER  
 Device” 로 변경됩니다.

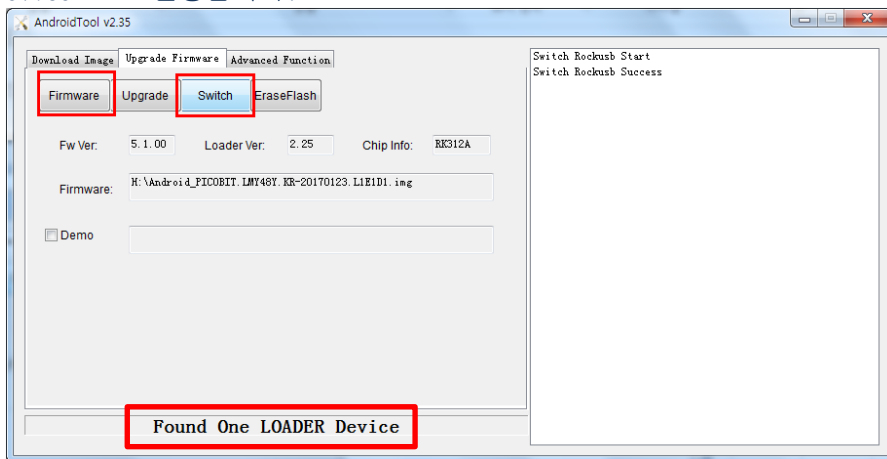

10. 프로그램 창 하단에 “Found One LOADER Device” 라는 메시지가 나타나면 “Upgrade” 옵션을 클릭하여  
 펌웨어 업그레이드를 진행합니다.

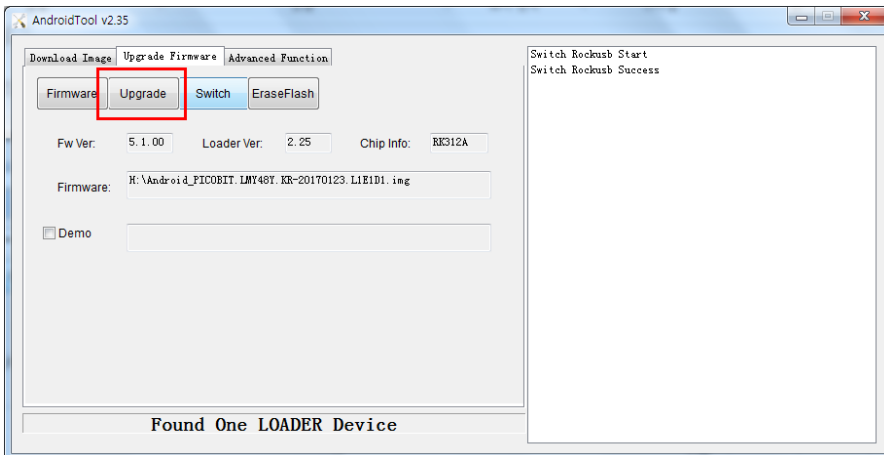

11. 업그레이드가 완료되면 우측 창 메시지 마지막에 “Download Success” 라는 메시지가 표기됩니다. 메시지가 표기되면 PC와 연결된 USB 케이블을 제거합니다.

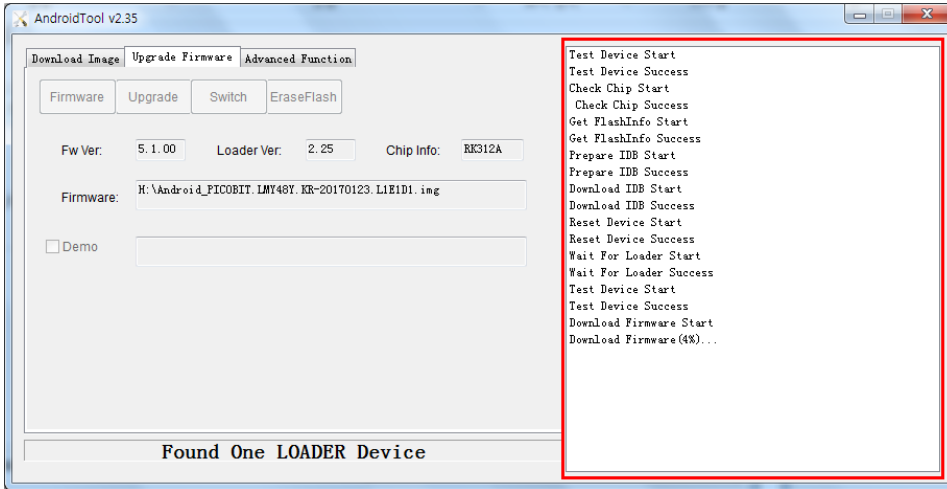

12. 업그레이드가 완료되면 U포켓빔이 자동으로 재 시작합니다.

13. 로딩이 완료되면, 화면에 “MAIN MENU”와 “LAUNCHER 3” 중 선택하라는 메뉴가 나옵니다. “MAIN MENU”를 선택한 후, “항상” 아이콘을 눌러 세팅 후, U포켓빔의 메인 화면으로 진입합니다.

14. U포켓빔의 메인 화면을 통해 제품을 사용합니다.